www.jrk-brandenburg.de

DRK-Landesverband Brandenburg e.V.

Richtlinie für JRK-Landeswettbewerbe

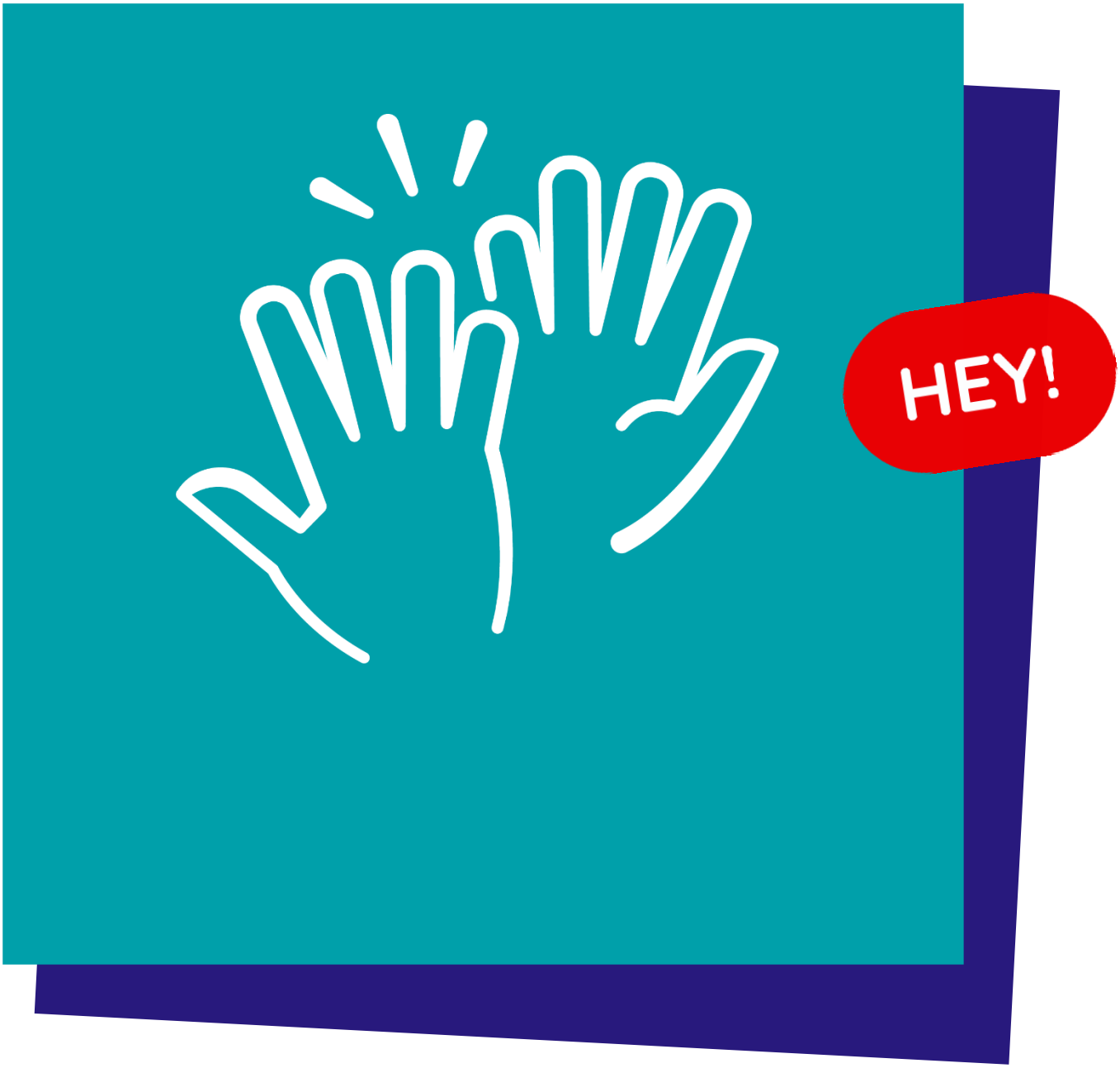

1. Grundsätzliches

Die Landeswettbewerbe des Jugendrotkreuzes sollen die Möglichkeit des gemeinsamen Erlebens schaffen und allen Teilnehmer*innen den Anreiz bieten, ihre Fähigkeiten und ihr Wissen unter Beweis zu stellen. Die JRK-Mitglieder können bei den Landeswettbewerben erfahren, dass sie zu einem großen Verband gehören, der auf vielfältige Art und Weise an der positiven Gestaltung des menschlichen Zusammenlebens mitwirkt. Insbesondere sollen die Landeswettbewerbe den Kindern und Jugendlichen die Möglichkeit bieten:

- Kenntnisse und Fähigkeiten zu erweitern und zu vergleichen
- Impulse für die Gruppenarbeit zu erhalten
- Themen im Verband kennenzulernen
- Kontakte zu anderen JRK-Gruppen aufzunehmen
- die Vielfältigkeit des Jugendrotkreuzes als Jugendverband und Rotkreuz-Gemeinschaft zu erleben

2. Teilnahmebedingungen

Teilnehmen können Mitglieder des JRK-LV Brandenburg in folgenden Altersstufen:

Stufe 0	6 bis 9 Jahre
Stufe I	10 bis 12 Jahre
Stufe II	13 bis 16 Jahre
Stufe III	17 bis 27 Jahre

Zu beachten ist dabei:

- jede Gruppe besteht aus maximal 6 Teilnehmer*innen
- ein Gruppenmitglied kann maximal 1 Jahrgang älter, mehrere können jünger sein. Maßgeblich ist das Geburtsjahr.
- jede Gruppe der Stufe 0 bis II benötigt eine*n Gruppenbetreuer*in die/der die Fürsorge- und Aufsichtspflicht für die Gruppe während des gesamten Wettbewerbs gewährleistet
- Die Mitgliedschaft im Jugendrotkreuz und der Altersnachweis müssen durch den JRK-Ausweis oder in geeigneter Weise belegt werden.
- jede startende Gruppe meldet bitte nach Möglichkeit eine*n Schiedsrichter*in

3. Organisation

Die Organisation der JRK-Landeswettbewerbe obliegt der AG Wettbewerbe in Zusammenarbeit mit der JRK-Landesleitung und der Landesgeschäftsstelle des DRK-Landesverbands Brandenburg.

Aufgabenbereiche

Erste Hilfe
Musisch-kulturell
Rotkreuz-Wissen
Soziales
Sport-Spiel

Vorabaufgabe aus dem musisch-kulturellen Bereich

Aufgaben
Die o.g. Aufgabenbereiche werden altersgerecht vorbereitet.
Alle Aufgaben sind für mindestens 5 Teilnehmer*innen ausgelegt. Für einzelne Aufgabenbereiche kann es erforderlich sein, dass nur ein Teil der JRK- Gruppe tätig wird. In allen Bereichen des Landeswettbewerbes können schwerpunktmäßig Aufgaben zum Leitthema des Wettbewerbes oder zur aktuellen Kampagne des JRK gestellt werden.

Erste Hilfe
Im Erste- Hilfe- Bereich sollen die Teilnehmer*innen zeigen, dass sie in der Lage sind, Verletzungen zu erkennen und entsprechend zu versorgen. Sie müssen

Geschädigte bis zur Übergabe an medizinisches Personal betreuen und sie im Rahmen ihrer Möglichkeiten transportieren.
Es ist mit 1 bis 3 Verletzten zu rechnen (Gruppenaufgabe).
Als Grundlage dient der gültige Erste- Hilfe- Leitfaden des DRK.

Musisch-Kultureller-Bereich
Hier erwartet die Teilnehmer*innen mindestens eine Aufgabe, bei der handwerkliches Geschick und/ oder Kreativität gefragt sind. Die Vorbereitungsaufgabe des JRK-Landeswettbewerbs ist aus dem musisch-kulturellen Bereich und wird nach der Voranmeldung bekannt gegeben.

Rotkreuz-Wissen
Im Rotkreuz- Bereich ist Wissen zu den satzungsgemäßen Aufgaben des Roten Kreuzes gefragt, wie z.B.:

- Rot- Kreuz- Abkommen
- Katastrophenschutz
- Umweltschutz
- Gesundheit
- Entwicklungszusammenarbeit

Soziales
Der soziale Bereich umfasst Aufgaben zu allgemeinen gesellschaftlichen Themen und/ oder Aufgaben, in welchen die Gruppen ihre sozialen Fähigkeiten unter Beweis stellen können.

Sport-Spiel-Bereich
Hier sollen sportliche und spielerische Aufgaben gelöst werden.

4. Bewertung

Jeder Station wird ein*e verantwortliche*r Schiedsrichter*in zugeordnet. Diese*r wird von mindestens einer weiteren Person unterstützt.
Bei der Bewertung sind alle Aufgabenbereiche gleichrangig.
Es erfolgt eine Bereichs- und eine Gesamtauswertung.
Alle Ergebnisse werden den Gruppen nach der Siegerehrung ausgehändigt. Darüber hinaus sind die Ergebnisse auf der Homepage (www.jugendrotkreuz-brandenburg.de) einsehbar.

Siegerehrung
Alle Gruppen erhalten eine Urkunde, eine Medaille und einen Pokal.
Die Siegermannschaft des JRK-Landeswettbewerbs vertritt das JRK Brandenburg bei den Bundeswettbewerben der jeweiligen Altersstufe.

5. Sonstiges

Klimafreundlichkeit und Nachhaltigkeit
Bei der Planung und Gestaltung der JRK-Landeswettbewerbe sowie der An- und Abreise sollen Aspekte der Klimafreundlichkeit und der Nachhaltigkeit berücksichtigt
werden.

Datenschutz, Foto- und Filmerlaubnis
Die personenbezogenen Daten die im Rahmen des JRK-Landeswettbewerbs erhoben werden, werden im Sinne der DSGVO erhoben und verarbeitet. Mit der Unterschrift auf der

Teilnahmeliste wird bestätigt, dass die datenschutzrechtliche Unterrichtung (auch bzgl. Foto- und Filmaufnahmen) nach Art. 13 bzw. 14 DSGVO zur Kenntnis genommen wurde.

6. Schlussbemerkungen

Abschließend möchten wir auf Folgendes hinweisen:

- das für die Lösung bestimmter Aufgabenbereiche erforderliche Material wird bereitgestellt.
- Die Fahrtkosten zu den JRK-Landeswettbewerben werden von den DRK-Kreisverbänden getragen.

Wir wünschen allen JRK- Gruppen viel Spaß und Erfolg bei den Vorbereitungen und freuen uns auf ein Wiedersehen zum JRK-Landeswettbewerb.

Kontakt
DRK-Landesverband Brandenburg e.V
Jugendrotkreuz
Alleestraße 5
14469 Potsdam

Leiterin AG-Wettbewerbe
Laura Richter
Mail: ag-wettbewerbe@jugendrotkreuz-brandenburg.de

Bildungsreferentin
Gitta Sbresny
Mail: Gitta.Sbresny@drk-lv-brandenburg.de
Mobil: 01520 9260 330